

Congresso Scivac di Rimini

Fai la tua diagnosi: RADIOLOGIA

Dr.ssa Giliola Spattini
DVM, DiplECVDI

giliolaspattini@laboratoriolavallonea.it

Cookie, europeo, fs, 16 anni
Paziente soffre di enteropatia cronica e IRC.
Ipotermia (35,2) e letargia da 2 giorni

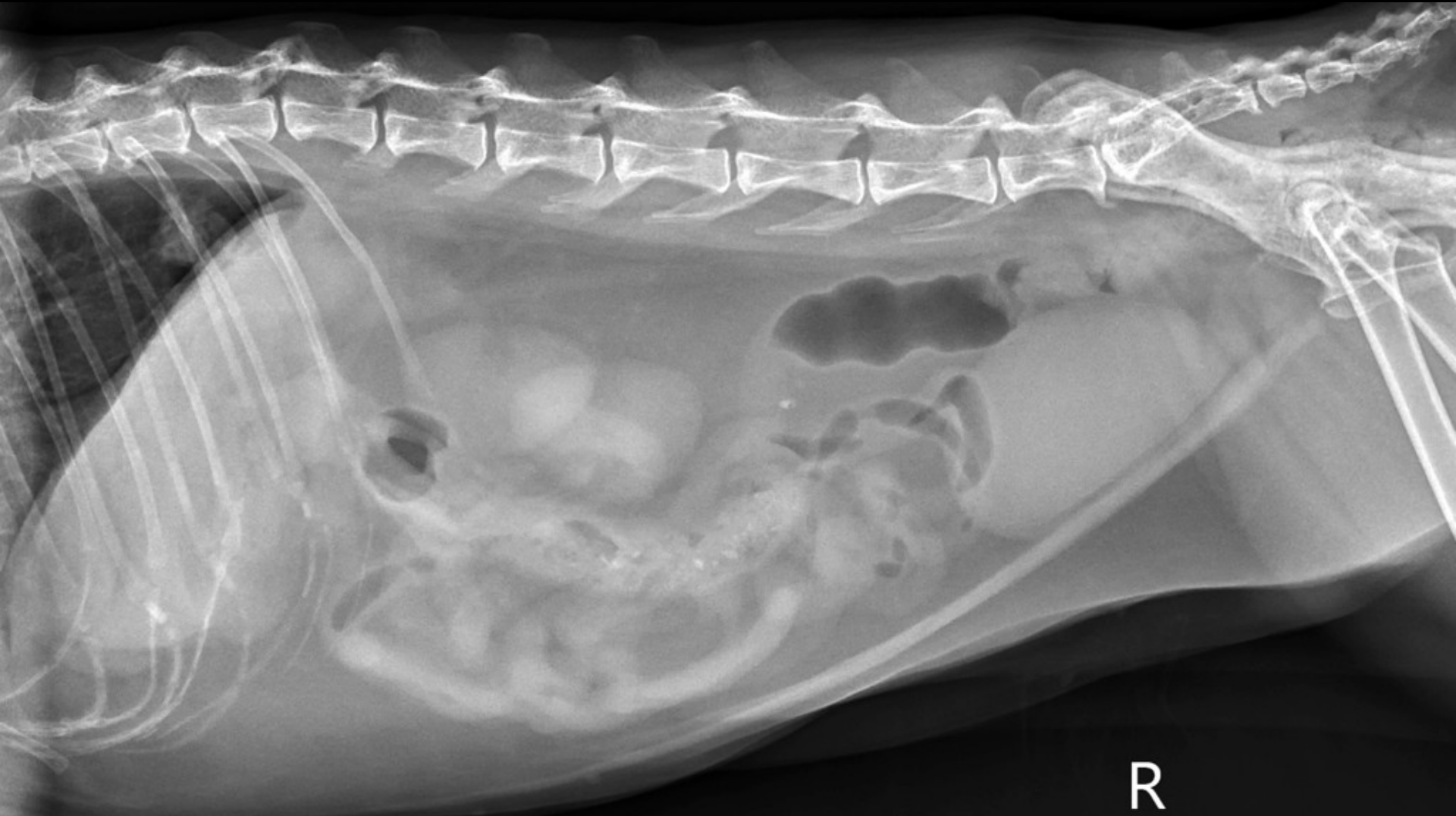

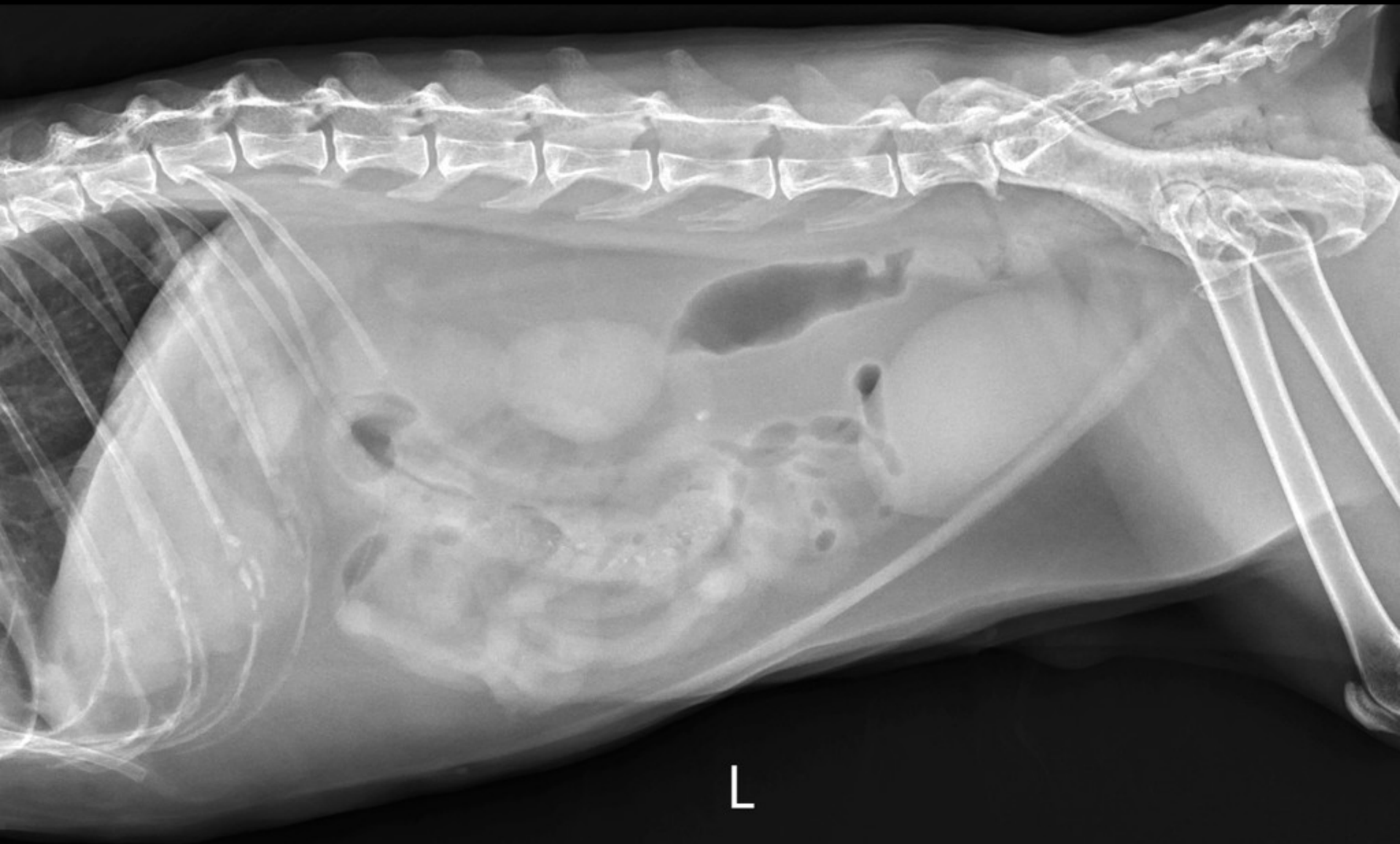

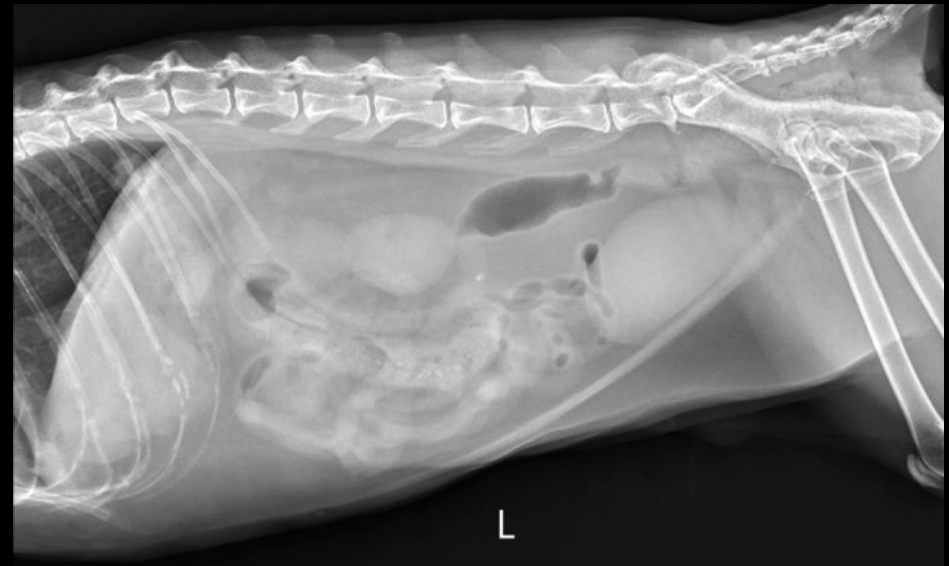
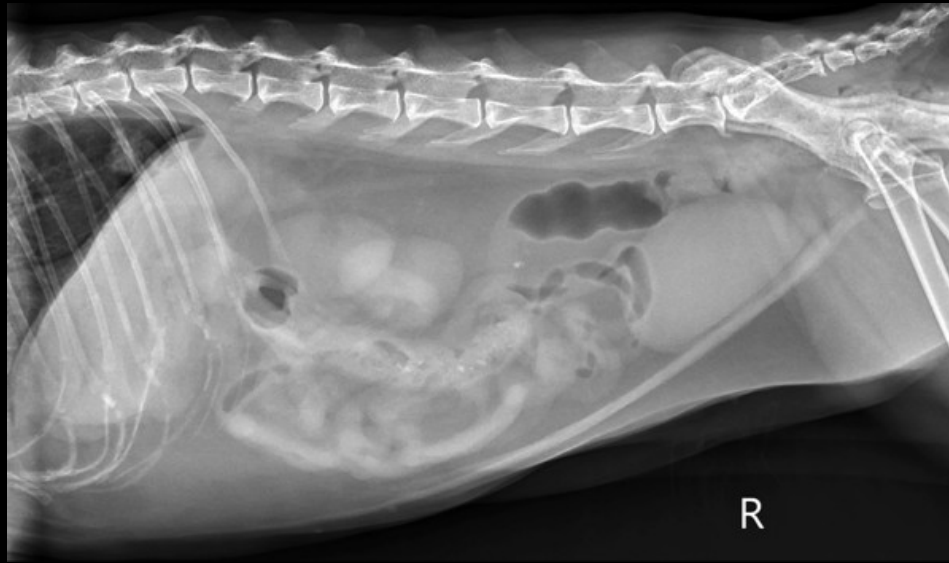

QUALE E' LA TUA DIAGNOSI?

- SOSPETTA NEOPLASIA TORACICA
- CORPO ESTRANEO LINEARE
- STIPSI
- MASSA ADDOMINALE



R



L

TAKE HOME MESSAGE: RICORDATEVI DI VALUTARE TUTTA LA RADIOGRAFIA, ANCHE LE AREE PERIFERICHE!!!



R

PRESENTE NODULO POLMONARE E VERSAMENTO PLEURICO: DIAGNOSI FINALE: IPOSSIA, ASTENIA, DAL VERSAMENTO E' STATO IDENTIFICATO UN CARCINOMA



L

